



Herzlich Willkommen

zur
Bürgerversammlung
2023



Gliederung

01

Demografische Daten

02

Finanzen des Marktes Weisendorf

03

Digitalisierung

04

Bauen und Wohnen

05

Soziales

06

Fragen , Anregungen, Kritik



01 Demografische Daten

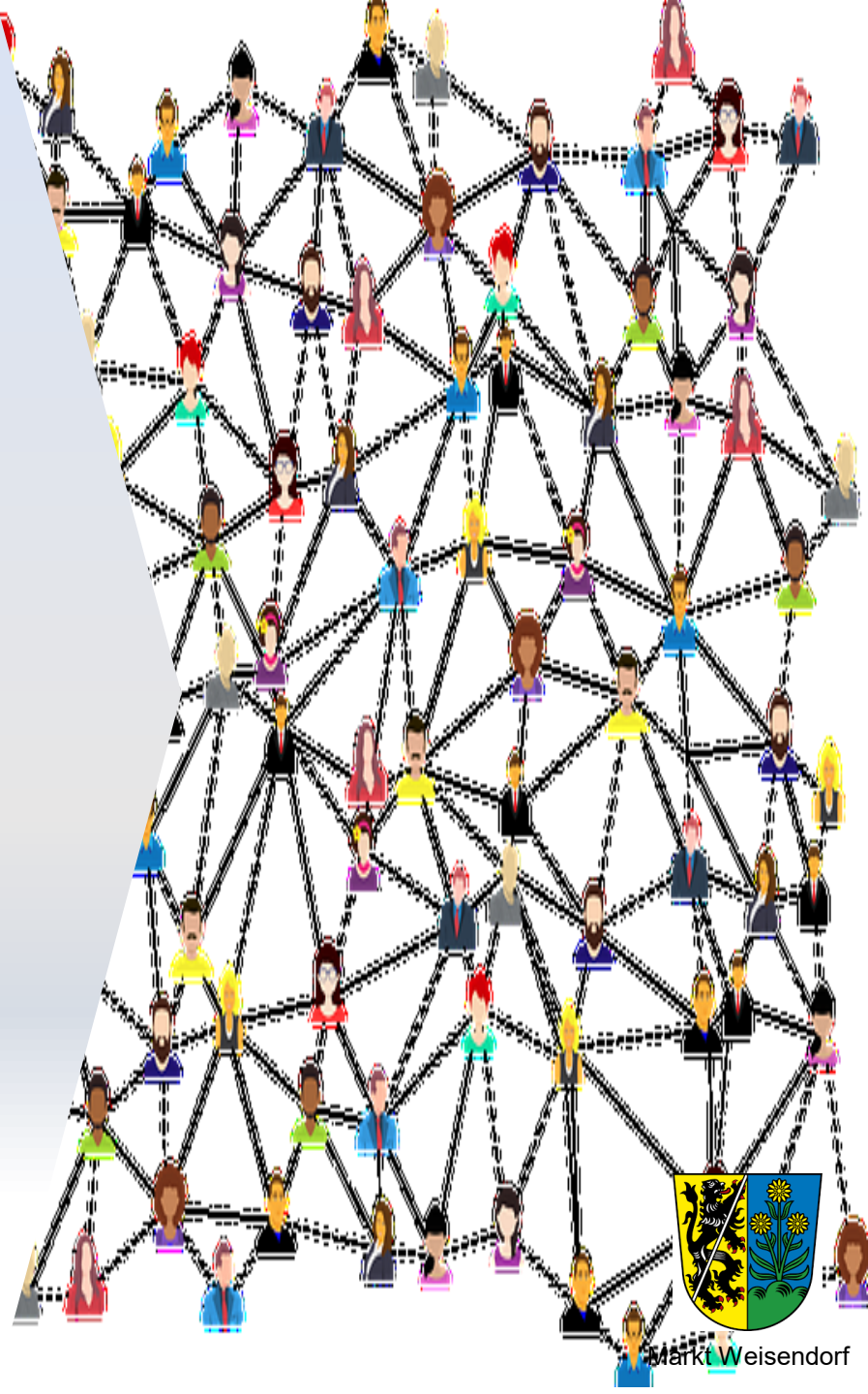

01 Demografische Daten

Einwohnerzahlen

	Stand 15.11.2022	Stand 27.10.2023	Veränderungen +/-
Weisendorf	4.809	4.794	- 15
Boxbrunn	77	69	- 8
Buch	704	704	+ 0
Kairlindach	235	240	+ 5
Mitteldorf	108	108	+ 0
Nankendorf	100	103	+ 3
Neuenbürg	156	156	+ 0
Oberlindach	169	167	- 2
Reinersdorf	109	94	- 15
Reuth	210	207	+ 3
Rezelsdorf	297	286	- 11
Sauerheim	37	36	- 1
Schmiedelberg	65	86	+ 21
Sintmann	33	28	- 5
GESAMT	7.109	7078	- 31



Sterbefälle

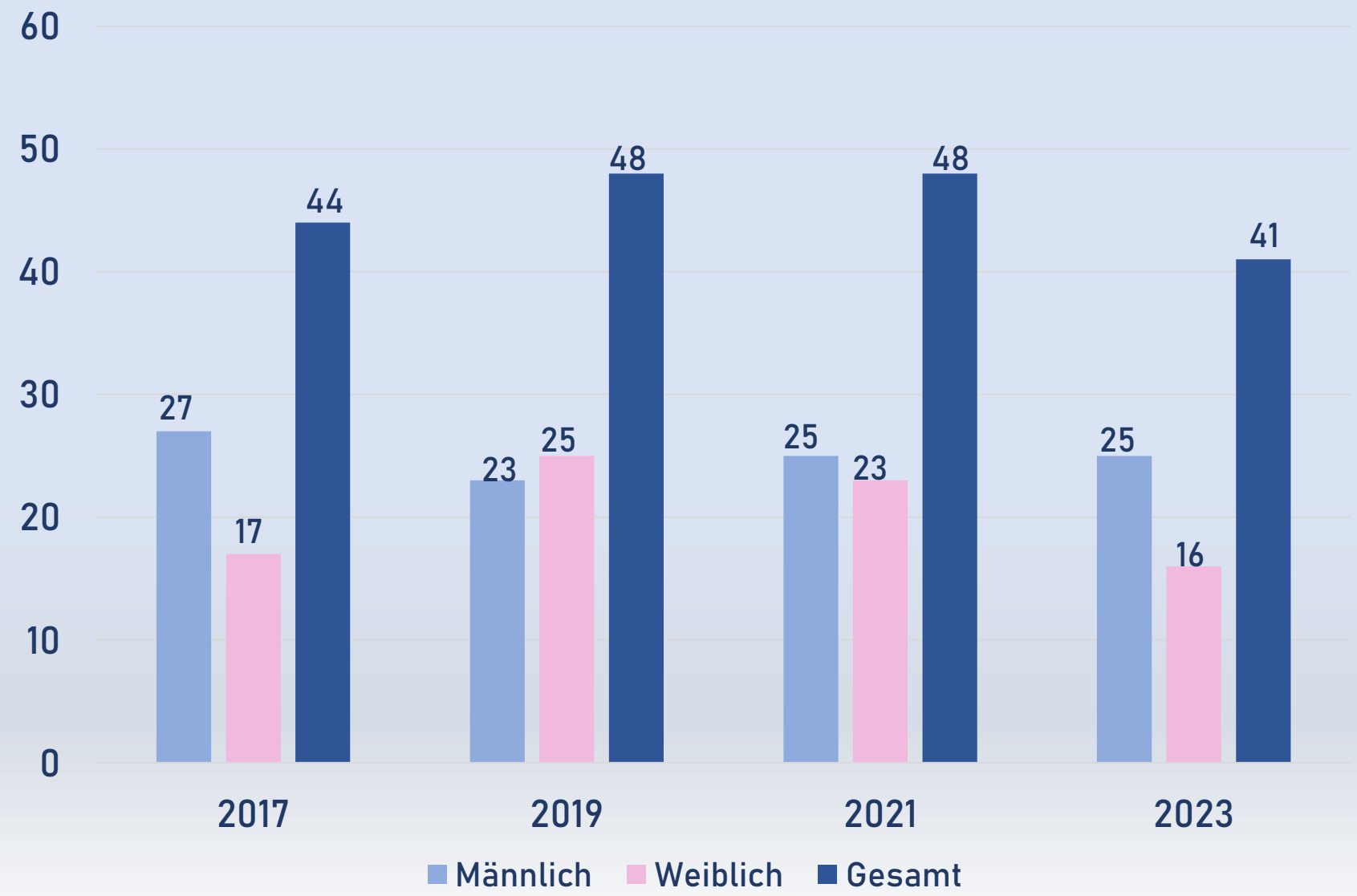

01 Demografische Daten

Altersstruktur

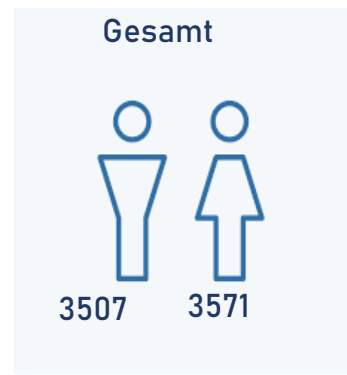
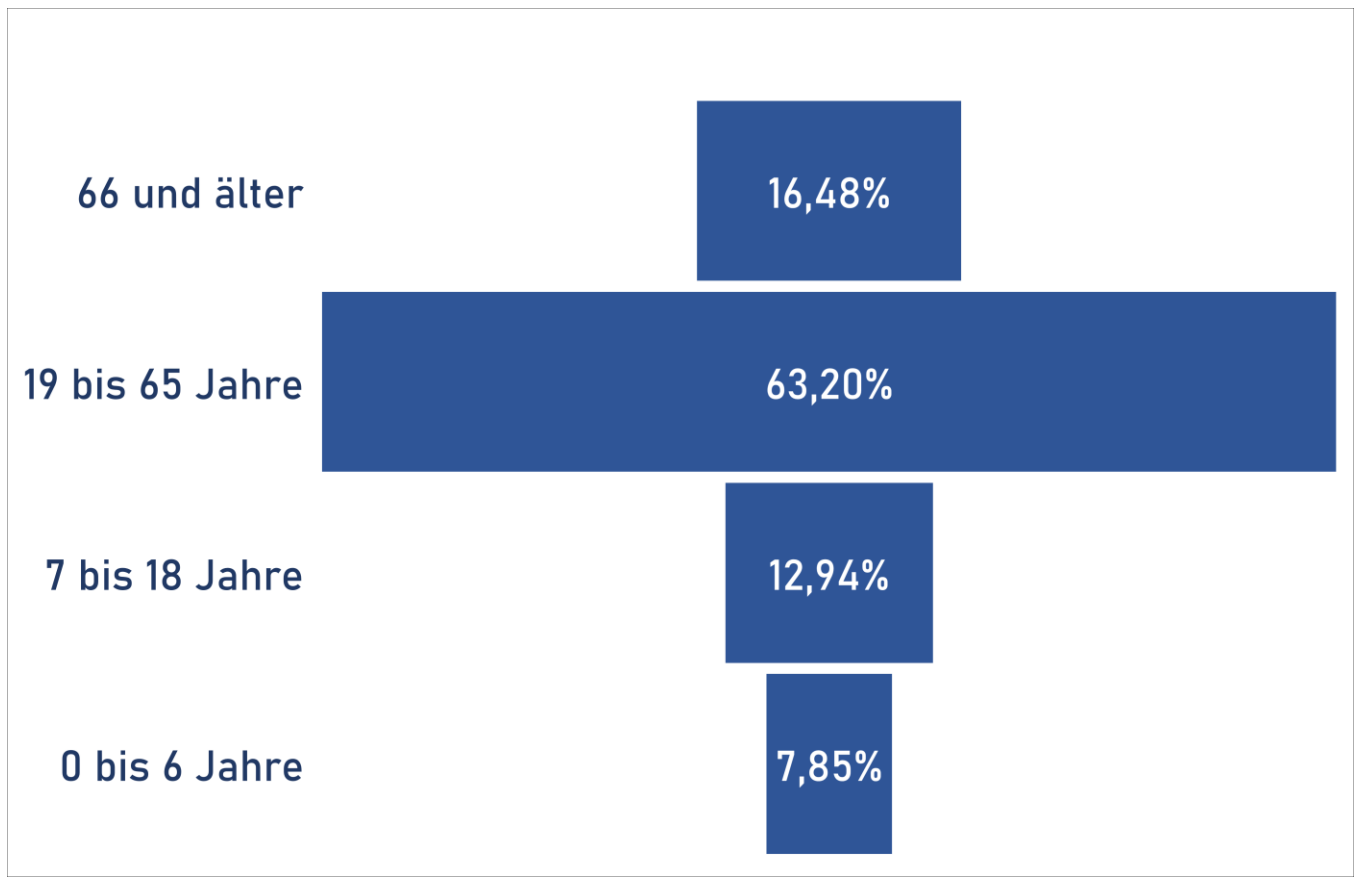

Differenz weiblich/männlich ist unter 1 %



01

Demografische Daten

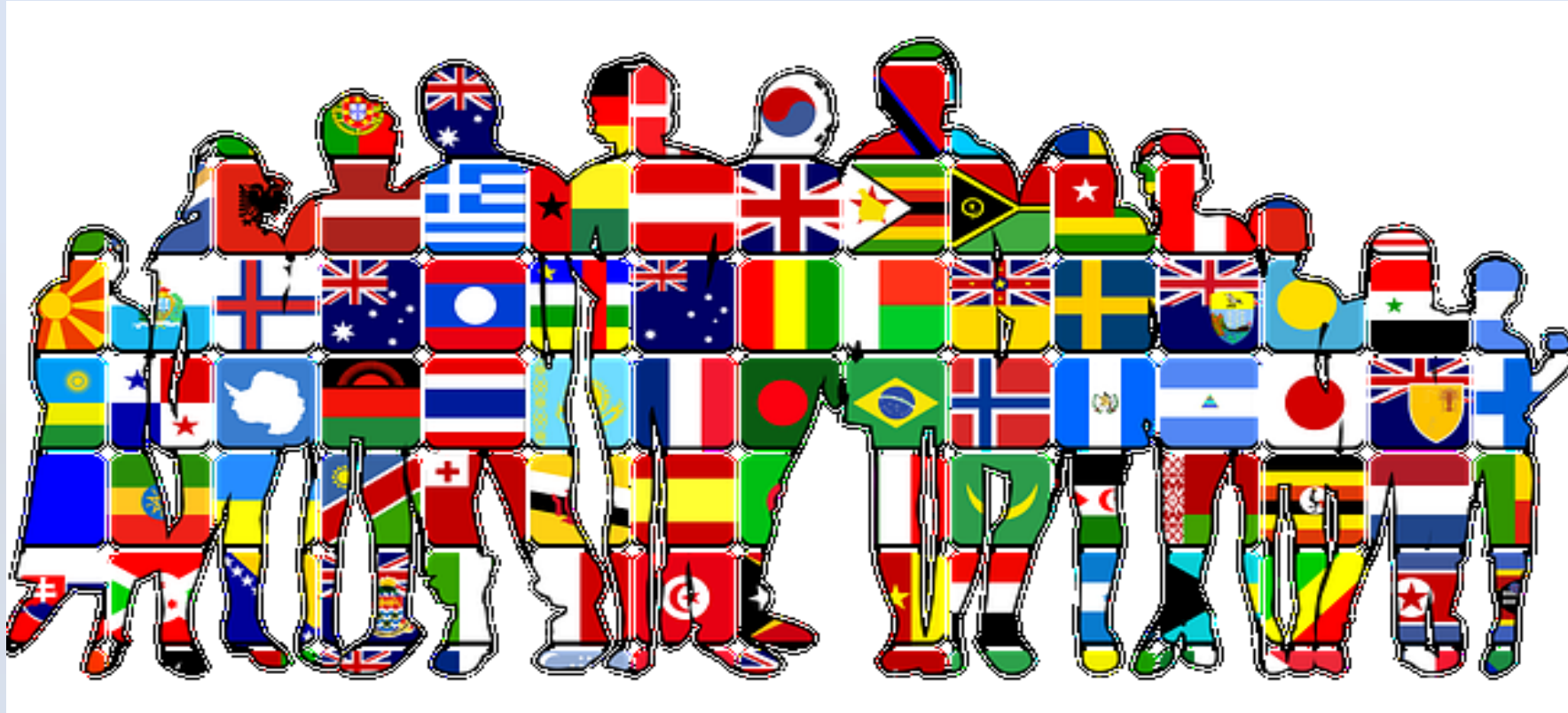

76

Nationalitäten

9,15 %



02

Finanzen
des
Marktes
Weisendorf



Haushalt 2023

Beratung HH 2023 Sitzung Haupt-, Finanz- und Kulturausschuss
am 27.07.2023

Verabschiedung HH 2023 Sitzung Marktgemeinderat
am 14.08.2023

Genehmigung des HH 2023 durch LRA steht noch aus.



Haushalt 2023

Gesamtsumme:
30.676.100 €

davon
Verwaltungshaushalt:
16.238.500 €

davon
Vermögenshaushalt:
14.437.600 €



02 Finanzen

Haupteinnahmen

VWHH
Steuern &
Zuweisungen:
10.142.600 €

zu 2021
+286.558€

VMHH
Rücklagenentnahme
Verkauf von
Grundstücken:
12.600.000 €

zu 2021
+906.401 €

Haushaltsplan
2023
Vergleich zu
Ist 2021

Hauptausgaben

VWHH
Personal & Sonstige
Finanzausgaben(ohne
Zuführung VMHH):
6.578.600 €

zu 2021
+494.827 €

VMHH
Baumaßnahmen &
Grunderwerb:
9.393.700 €

zu 2021
+7.380.955
€



02 Finanzen

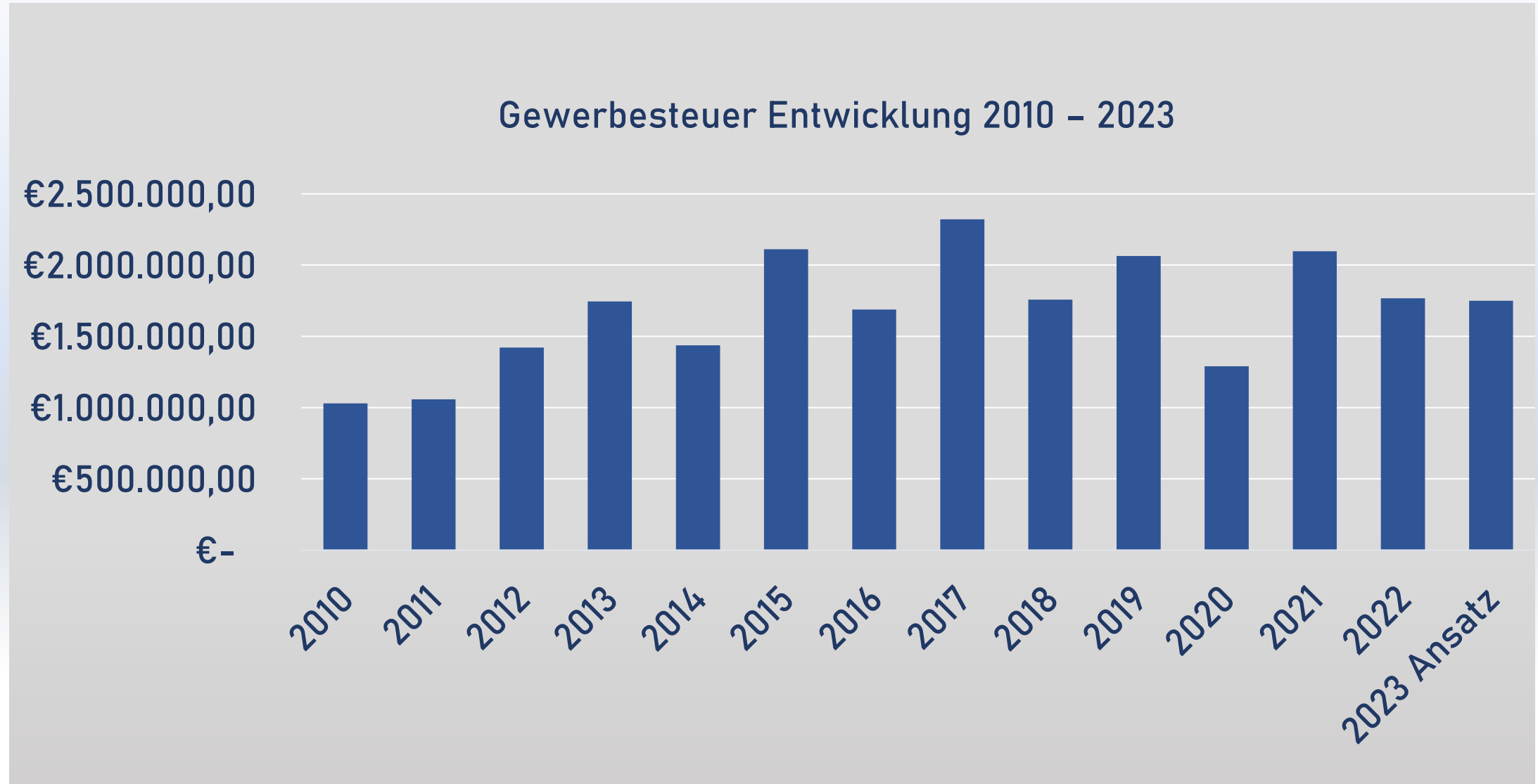

Entwicklung Kreisumlage 2010 - 2023



02 Finanzen

Schuldenstatistik

- Schuldenfrei im Jahr 2021, letzter Kredit im Frühjahr 2018 getilgt.
- Kreditaufnahmen HH 2022: 0 €
- Kreditaufnahmen Ansatz HH 2023: 0 €
- Pro-Kopf-Verschuldung Weisendorf 2021: 0 €
- Pro-Kopf-Verschuldung Landesdurchschnitt-gleichgroßer Gemeinden 2020: 689 €

Zahlen für Schuldenstatistik

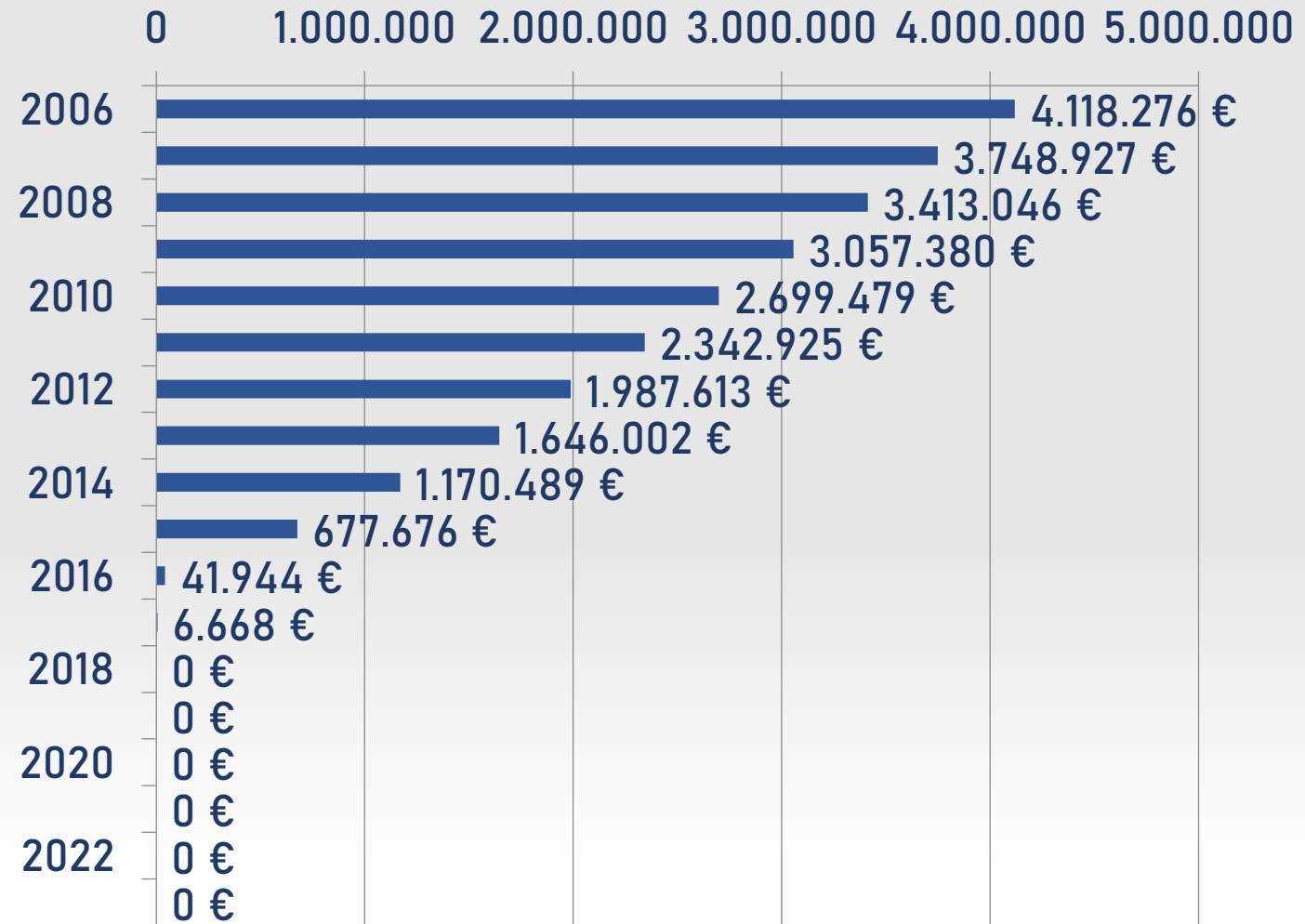

Rathaus Sitzungen

1
Sitzungen des Haupt-,
Finanz- und
Kulturausschusses

10
vorbereitende
Sitzungen des
Bürgermeisters mit
den
Fraktionsvorsitzenden

15
Gemeinderats-
sitzungen

12
Sitzungen des Bau-
und
Umweltausschusses

1
Sitzung des
Stiftungsrates der
„Bürgerstiftung
Weisendorf“





03 Digitalisierung



- Umsetzung Onlinezugangsgesetz (OZG)
- Erweiterung des Bürgerserviceportals

TwinBy

- Modellprojekt Twinby



DIGITALE
PLANUNG
BAYERN

- Elektronische Sammelakte Standesamt
- Digitalisierung der Grundschule Weisendorf
- Winterdienstplus-rechtsichere, digitale Dokumentation des Winterdienstes (ab November 2023)



XPlanung - Ausschnitte aus dem GIS

Digitale Planung XPlanung

Ziele des Markt Weisendorf gemäß Projektantrag vom Dezember 2021

- Transformieren bereits vorliegender CAD-Daten aus neuem Flächennutzungsplan
- Aufbau einer Flächenmanagementdatenbank
- Datenaustausch mit Behörden und TöB
- Information und Beteiligung von Bürgerinnen und Bürgern
- Erweitern des kommunalen Datenbestands für das Zentrale Landesportal für die Bauleitplanung

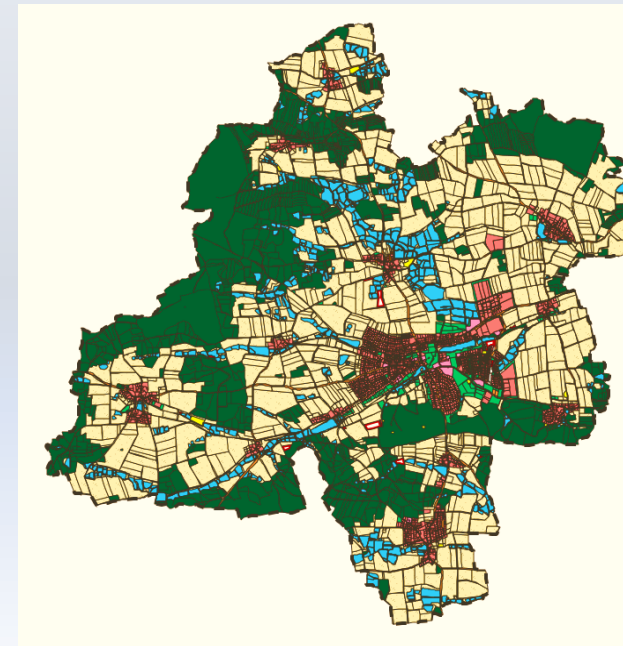

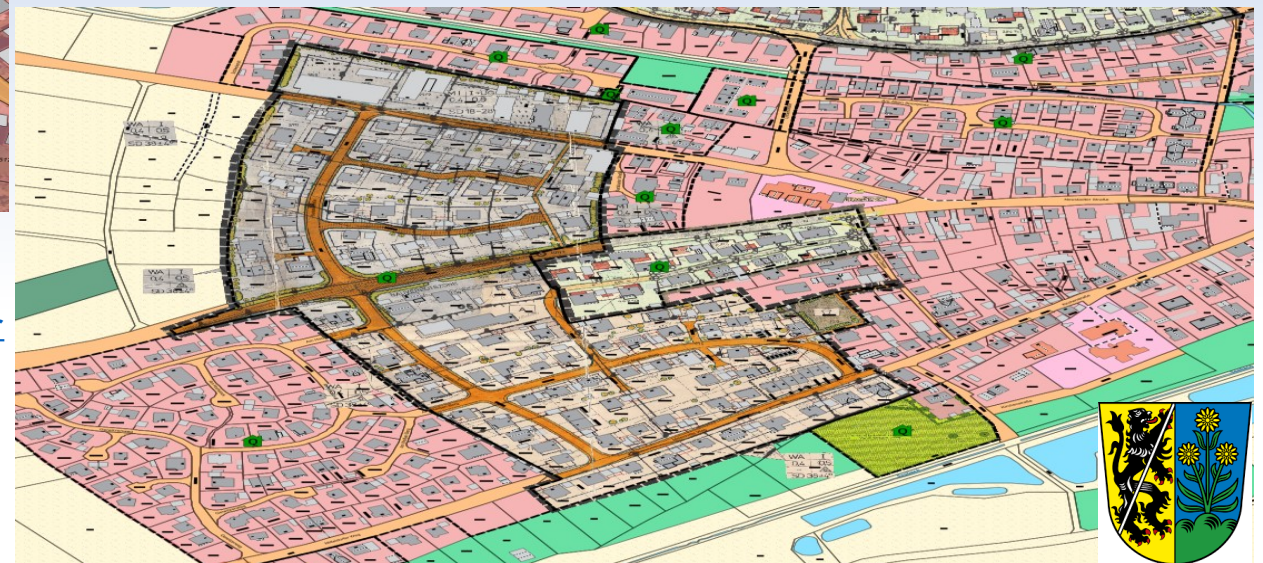
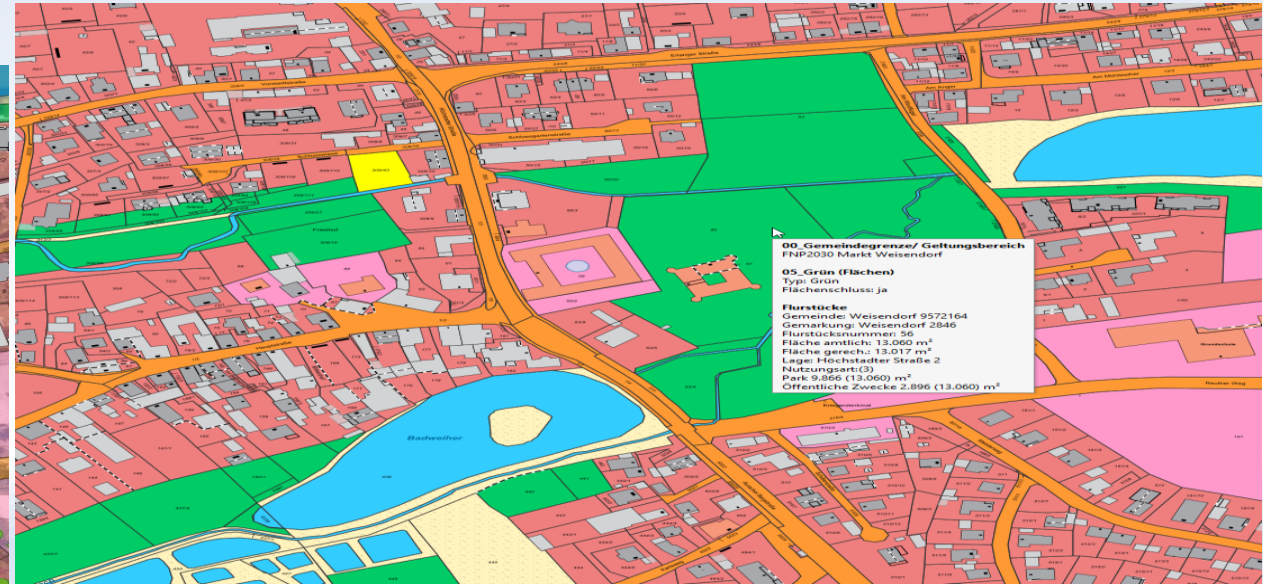

Digitale Planung Bayern - Bayerisches Staatsministerium für Wohnen, Bau und Verkehr

Kompetenzpartner aus Weisendorf (Frau Eva Fröhlich)

Website: <https://www.digitale.planung.bayern.de/>



03 Digitalisierung



Themen & Inhalte

Allgemeine Ortsinfo's'

- Ausstattung & Mobiliar
- Bildung
- Freizeit, Sport, Tourismus
- Kultur, Kunst, Religion
- Ordnung & Sicherheit
- Öffentliche Einrichtung & Verwaltung
- Parken, Bus & Tanken
- Sonstiges

Basisdaten

- Karten
- Gebäude
- Straßenbeleuchtung
- Karten
 - ▶ Orthophoto DOP 20 (WMS)
 - ▶ Orthophoto DOP 20 (WMS) - Aufnahmedatum
 - ▶ TopoPlus (Web)
- Gebäude
 - ▶ Gebäude
 - ▶ Gebäude (funktion)
 - ▶ Brücke

Bauflächen

Bauflächen

✕ Baulücken

Baulücken

Baumkataster

Bäume

Bebauungsplan

Rechtskräftige
Bebauungspläne

Friedhof

Alter Friedhof

Waldfriedhof

Gräber

Infrastruktur

Bushaltestellen

Wasserrechtliche Erlaubnis

Bestandspläne

Übersichtspläne

WMS Dienste

Biotopkartierung

Hochwassergefahren HQ100

WMS - Ökoflächenkataster

Planungen

Messe

PDF erzeugen

Link erzeugen

Alle Einstellungen zurücksetzen



Messe

> Virtueller Rundflug

Neuen Flug erstellen

Flug importieren

Rundflug 09.11.2023

0:00

0:00 0:17

⏮ ⏪ ⏩ ⏭ ↺

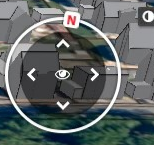

03

Digitalisierung Grundschule I

Tablet-Klasse



03 Digitalisierung Schule

Tablet-Wagen



Glasfaser

Eingegangene Bürgeranfragen (vor der Bürgerversammlung)

Breitbandausbau OT Reinersdorf

- 1) Wann und wie erfolgt der Ausbau?
Lt. Telekom ist die Gemeinde für den Ausbau zuständig.
- 2) Was müssen/können die Bewohner/innen von Reinersdorf veranlassen, damit diese ans Glasfasernetz angeschlossen werden?
- 3) Soll ein Antrag an den Gemeinderat gestellt werden oder wie ist die korrekte Vorgehensweise damit alle Bewohner des Ortsteil Reinersdorf einen Anschluss zu bekommen?
- 4) Weshalb wird Reinersdorf als einziges nicht mit ausgebaut ?
- 5) Wann wird der Ausbau nachgeholt?



Übersichtskarte Breitbandausbau

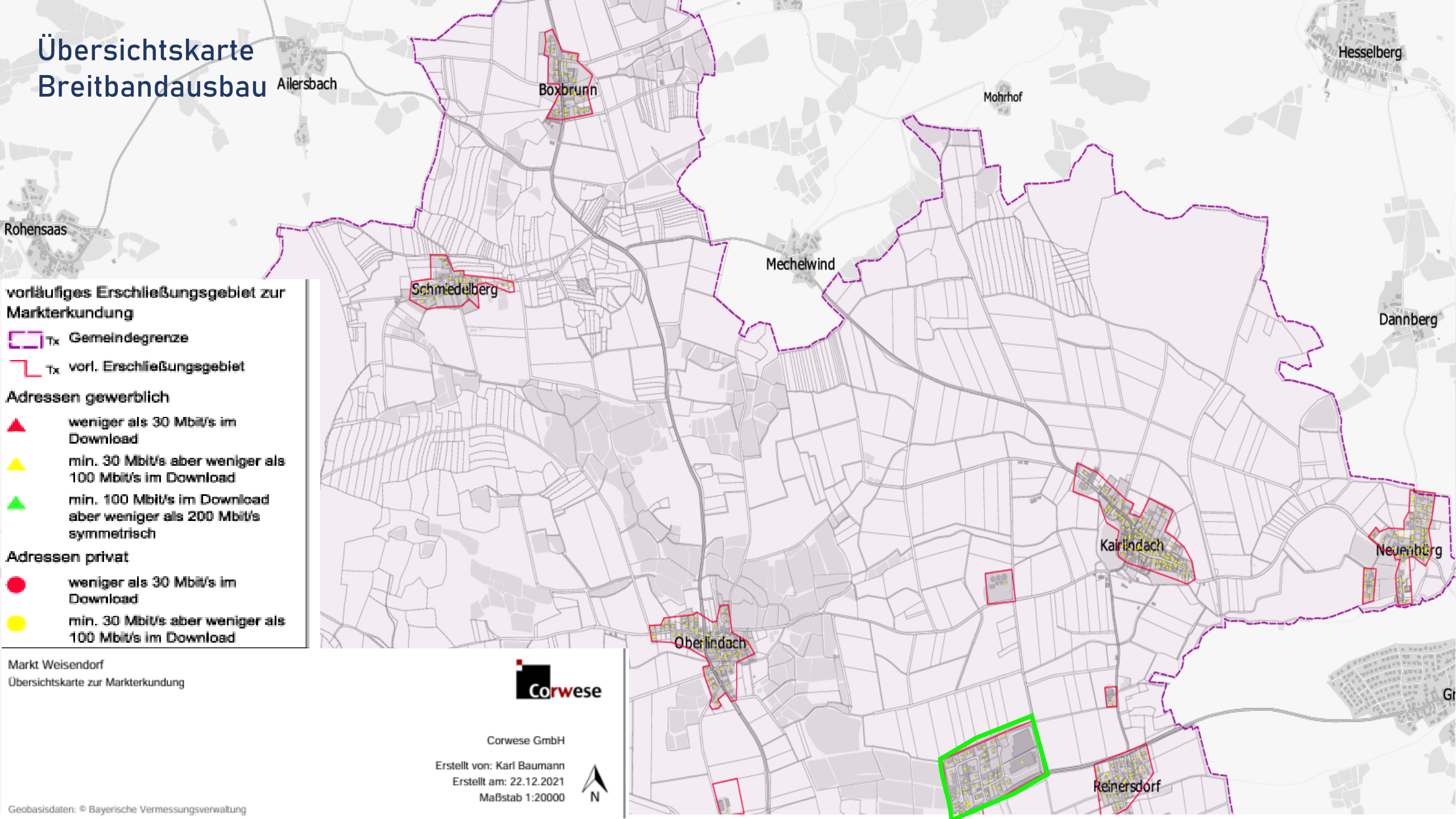

vorläufiges Erschließungsgebiet zur
Markterkundung

 Tx Gemeindegrenze

 Tx vorl. Erschließungsgebiet

Adressen gewerblich

 weniger als 30 Mbit/s im
Download

 min. 30 Mbit/s aber weniger als
100 Mbit/s im Download

 min. 100 Mbit/s im Download
aber weniger als 200 Mbit/s
symmetrisch

Adressen privat

 weniger als 30 Mbit/s im
Download

 min. 30 Mbit/s aber weniger als
100 Mbit/s im Download

Markt Weisendorf
Übersichtskarte zur Markterkundung



Corwese GmbH

Erstellt von: Karl Baumann

Erstellt am: 22.12.2021

Maßstab 1:20000



Übersichtskarte Breitbandausbau

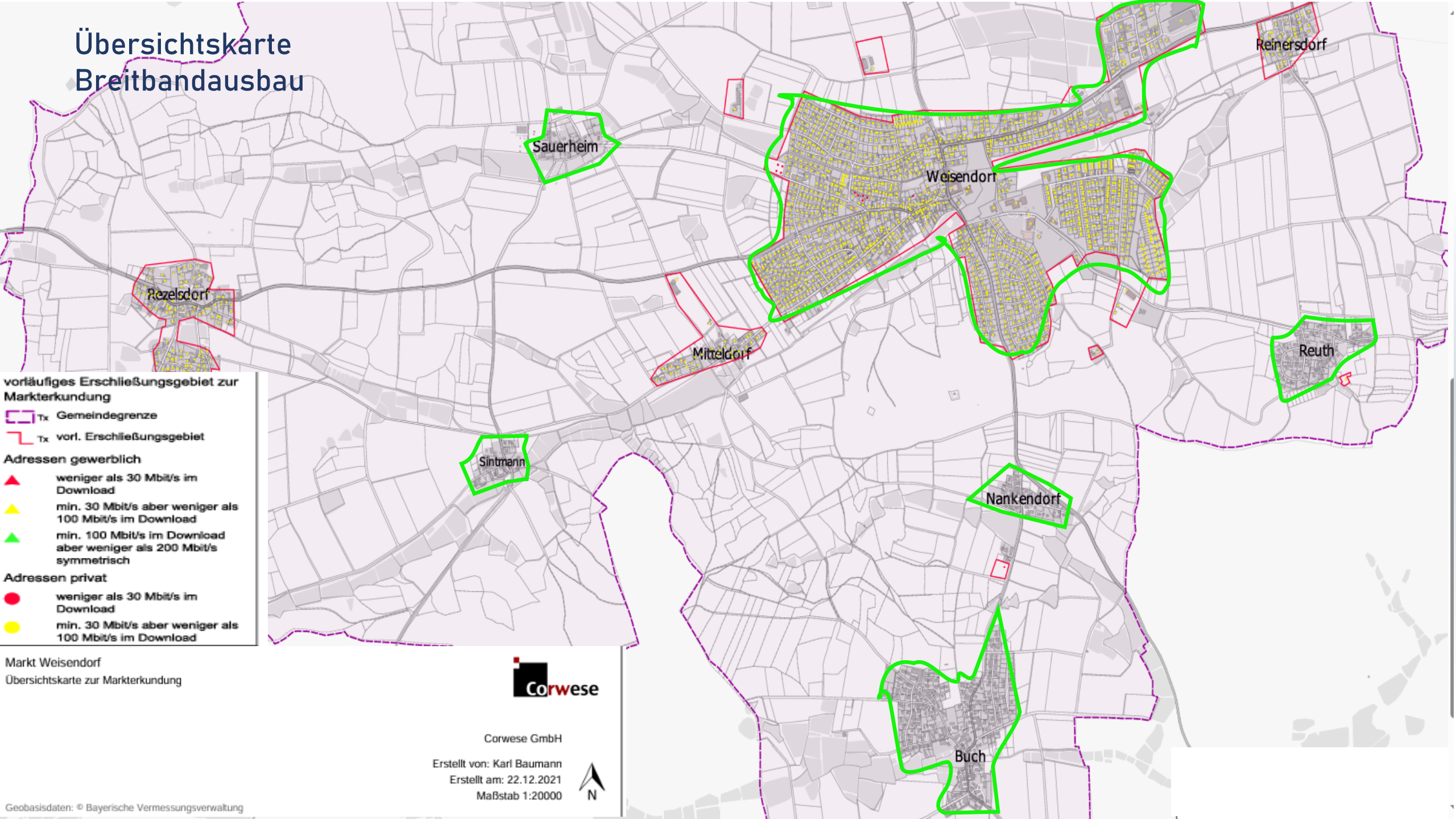

- vorläufiges Erschließungsgebiet zur Markterkundung**
- Tx Gemeindegrenze
 - Tx vorl. Erschließungsgebiet
- Adressen gewerblich**
- weniger als 30 Mbit/s im Download
 - min. 30 Mbit/s aber weniger als 100 Mbit/s im Download
 - min. 100 Mbit/s im Download aber weniger als 200 Mbit/s symmetrisch
- Adressen privat**
- weniger als 30 Mbit/s im Download
 - min. 30 Mbit/s aber weniger als 100 Mbit/s im Download

Markt Weisendorf
Übersichtskarte zur Markterkundung



Corwese GmbH
Erstellt von: Karl Baumann
Erstellt am: 22.12.2021
Maßstab 1:20000



04 Bauen und Wohnen

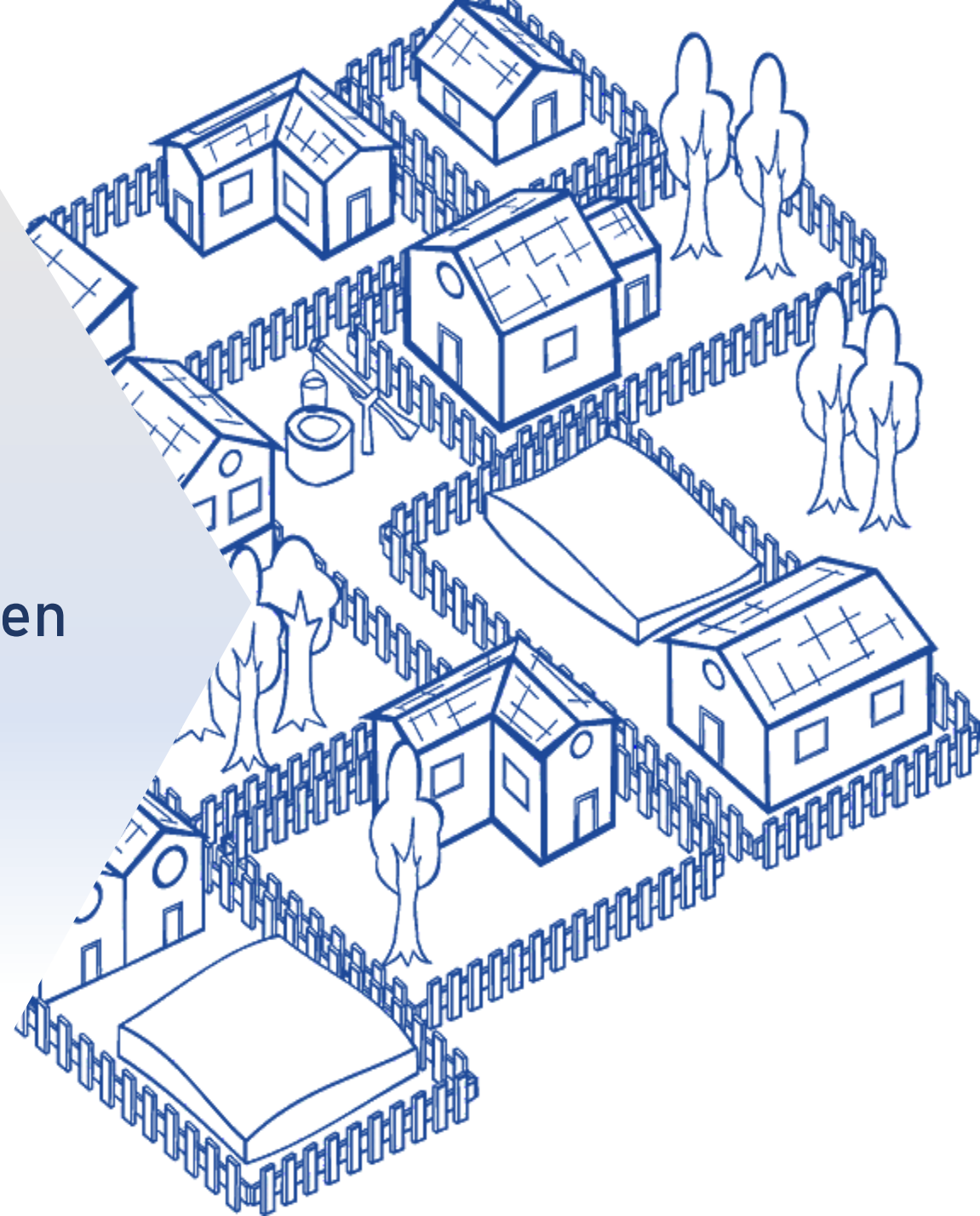

Gesamtfortschreibung des Flächennutzungsplans mit Landschaftsplan „Weisendorf 2030“

- Beteiligung von der Öffentlichkeit und Träger Öffentlicher Belange (03.11- 05.12.2022)
- Prüfung von eingegangenen Stellungnahmen und Überarbeitung des Planes mit Begründung
- Feststellungsbeschluss des überarbeiteten Plans (30.10.2023)

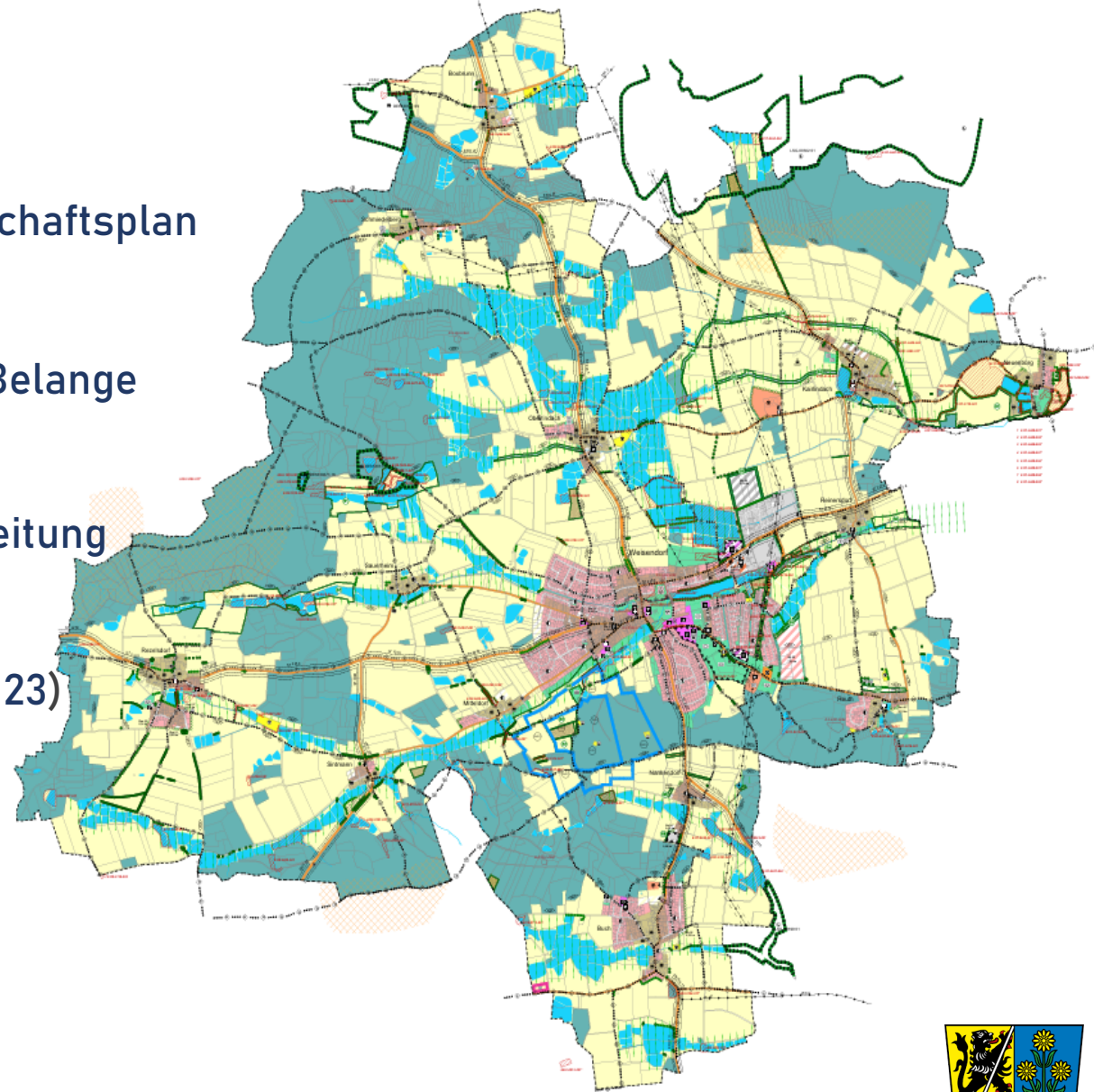

04 Bauen und Wohnen

NEU :

1. Änderung des Bebauungsplans „östlich der Höchstadter Straße und der Auracher Bergstraße“
 - Grundsatzbeschluss über die Änderung (08.05.2023)
 - Aufstellungsbeschluss, Genehmigung des Vorentwurfs sowie Beschlussfassung über die Beteiligung der Öffentlichkeit sowie Träger öffentlicher Belange (25.07.2023)

Im Verfahren:

1. Östlich der Lindenstraße
2. Erweiterung Am Langweihergraben

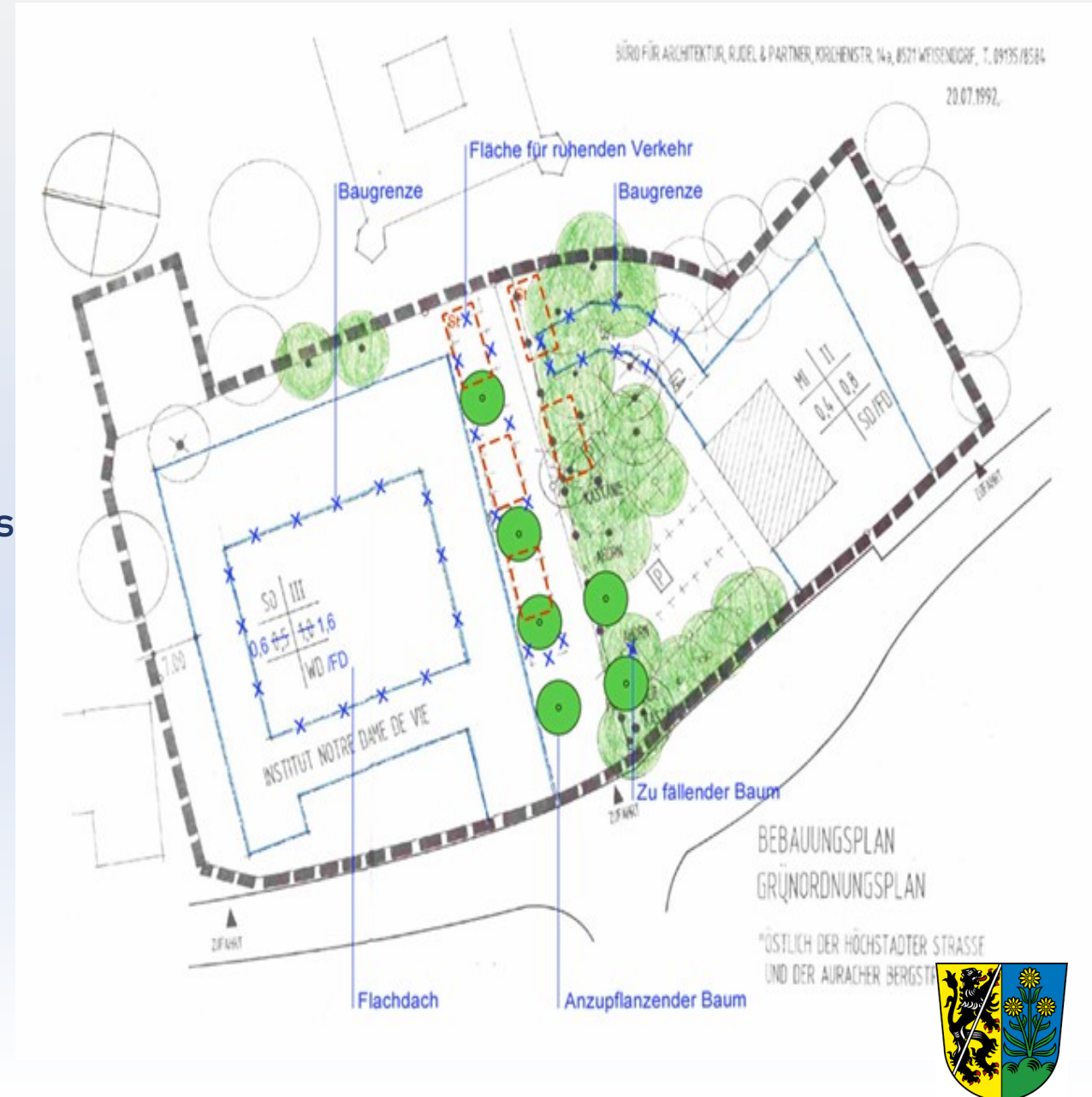

Investitionen

Soziale Wohnungen

- 17 Wohnungen bis 2024 (1. Quartal) bezugsfertig



Investitionen

Kläranlage in Schmiedelberg

- Errichtung Trennsystem
- Der Oberflächenkanal wurde neu verlegt
- Ehemalige Klärbecken wurden umgebaut
- Neues Pumpwerk für die Abwasserüberleitung nach Erlangen

Aktueller Rechnungstand: 560.173,07 €
(Die Schlussrechnung steht noch aus)



Investitionen

Spielplatz in der Gerbersleite

- Der Spielturm wurde erneuert.
- Die Schaukel und das Wipp-Tier wurden versetzt.



Investitionen

Spielplatz in Oberlindach

- Ein Spielturm und eine Schaukel wurden montiert.
- Die Vogelnestschaukel und eine Wippe werden erst Ende November 2023 geliefert (Lieferengpass)



Investitionen

Spielplatz in Rezelsdorf

- Die Vogelnestschaukel/Babyschaukel/Schaukel wurde erneuert.



Investitionen Grundschule I

Fallschutz für die Spielgeräte in der Grundschule I



Investitionen Grundschule I

Offene Ganztagschule Neugestaltung



Investitionen Feuerwehr

Feuerwehr- Gerätewagen

GW-L1 (Gerätewagen Logistik 1)

Florian Weisendorf 61/55/1

Fahrgestell: Iveco Daily 3,0-Liter Heavy Duty

Getriebe: Hi-Matic 8-Gang Wandlergetriebe

Erstzulassung: 2023

Besatzung: 1 + 5

Abmessungen:

Länge: 7,60 m

Breite: 2,35 m

Höhe: 3,10m

Gewicht 7,2 t

Der Rechnungstand : 126.000 €

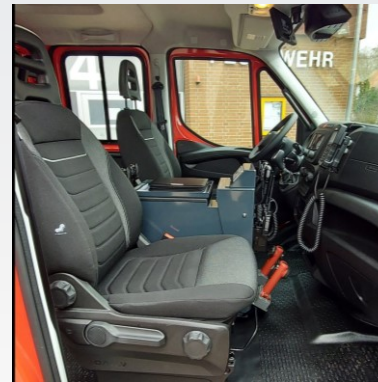

05 Soziales

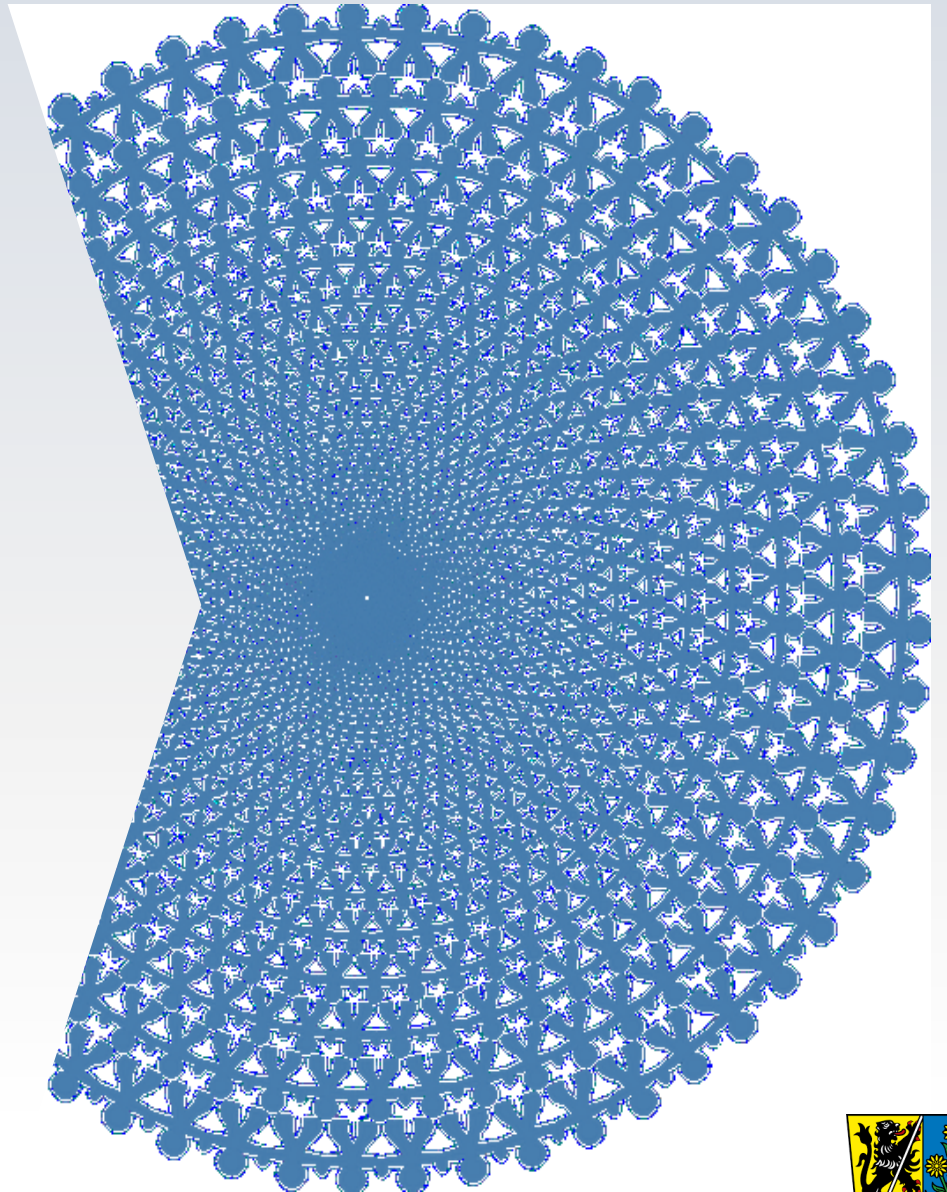

Konzert mit Wolfgang Buck „Visäwie“



Quelle: Cansu Muratoglu

Kabarett mit Stephan Bauer



Quelle: Gerd Ankermann

Fahrt nach Luisenburg- „Brandner Kasper 2“



Bildrechte: Luisenburg-Festspiele



Schlossgartenfest



Weisendorfer Kerwa

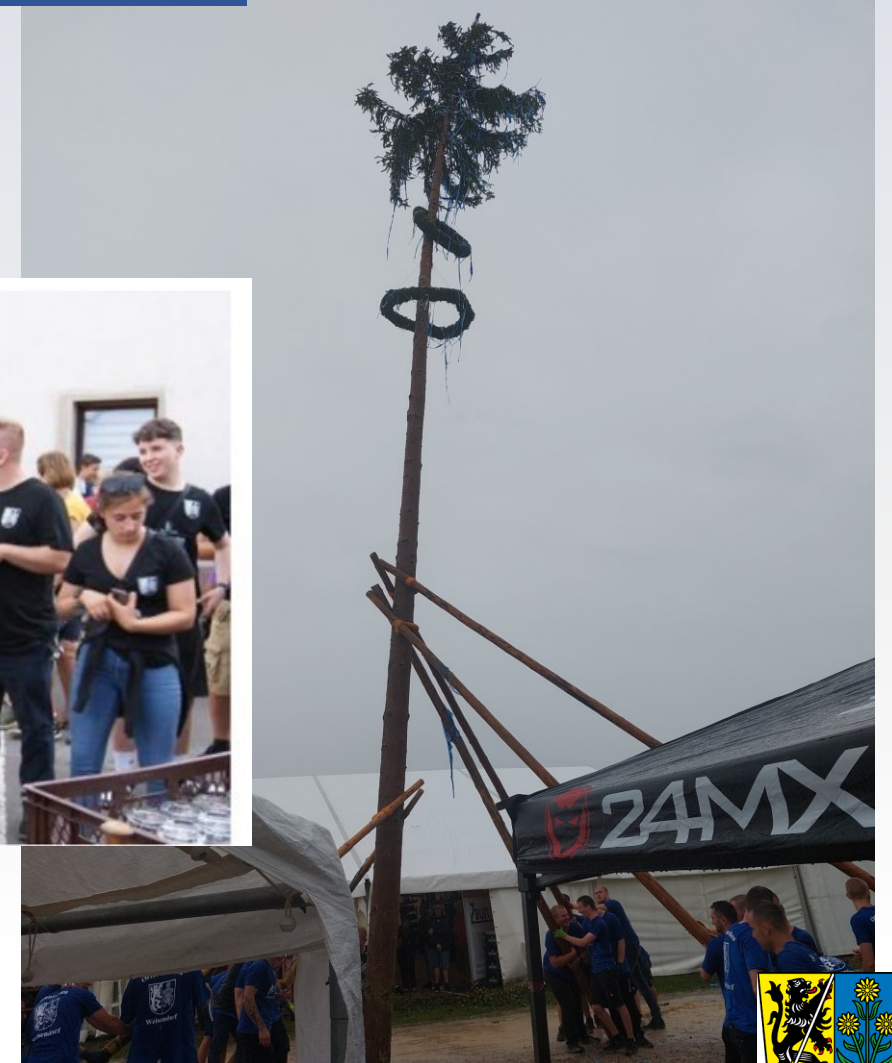

05 Soziales

Tag des Offenen Denkmals „Schloss Weisendorf“



Quelle: Sabine Klein

Quelle: Manfred Welker



Quelle: Karl-Hans Heitlein



05 Soziales

Seniorenbeirat

Unser Seniorenbeirat bietet eine Vielzahl von Aktivitäten und Beratungsdiensten an.

Seniorenradeln



Bürgerbus: Bürger fahren Bürger



Nachbarschaftshilfe

unterstützt und sichert
mehr Mobilität für Jung
und Alt

Wandergruppen



Cafe Tablet



Tanzen im Sitzen



Thermenfahrt Mittwoch, den 23.11.22



05 Soziales

Freizeit und Kultur

Die Leselinsel bietet eine besondere Leseförderung an

Barbara Maikranz „Märchen für laue Sommerabende“



Tessa Korber und Elmar Tannert
„True Crime Franken“



Dr.Christiane Kolbet „Potilla“ von Cornelia Funke
und
„Konrad oder Das Kind aus der Konservenbüchse“
von Christiane Nöstlinger



Weisendorfer Weihnachtsmarkt

am Sonntag, 10.12.2023

von 13:30 Uhr bis 19:00 Uhr

im Zufahrtsbereich des Schlosses, östlich des Kreisverkehrs

Veranstalter: Markt Weisendorf



06
Fragen ,
Anregungen,
Kritik



Eingegangene Bürgeranfragen
(vor der Bürgerversammlung)

Arbeiten Am Windflügel und nähe Am Windflügel:

- 1) Warum fehlt am Beleuchtungsmast vor dem Haus Am Windflügel 6 der Beleuchtungskörper und das Beleuchtungsmittel ?
- 2) Warum ist am Fuß- Radweg nördlich der Häuser Am Windflügel 6 , 6 a, 6 b das Verkehrsschild Fuß- Radweg nicht aufgestellt ?
- 3) Warum ist an der Einmündung von der Straße Am Windflügel in den Fuß- Radweg ein Betonklotz abgelegt ?
- 4) Warum sind die Wasserabsperrschieber, welche im Fuß- Radweg für die Häuser Am Windflügel 6, 6a, 6b, eingebaut sind nicht sichtbar bzw. nicht ordnungsgemäß gesichert eingebaut ?



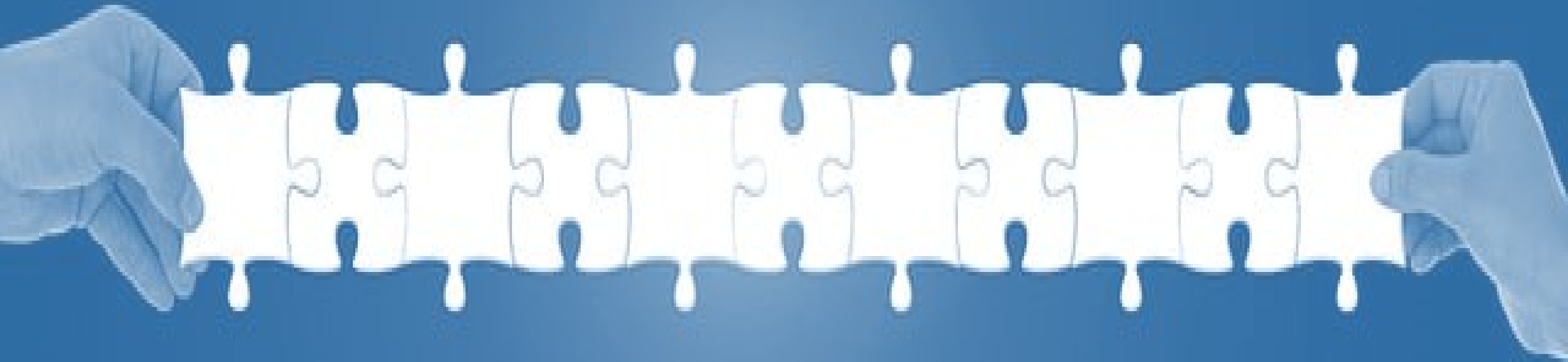

Vielen Dank für Ihre Aufmerksamkeit!